

TKV – Liga-Ergebnisdienst



Upload von Spielberichten

Gültig ab Saison 2019/2020

Voraussetzungen / Erstellen des Spielberichtes

- Zum Upload ist nur der **offizielle Spielbericht des TKV** zugelassen, der zu Saisonbeginn von den Staffelleitern an alle Mannschaften verteilt wird.
 - Spielberichte, die vom Kegelstellautomaten erzeugt werden und alle Inhalte des offiziellen Spielberichtes enthalten, müssen vom Staffelkoordinator Siegfried Zipprodt geprüft und zugelassen werden.
-
- Spielbericht erstellen
 - Spielbericht ***nicht*** speichern (das speichern erfolgt später automatisch unter c:/spielberichte/spielnummer_.xls)
 - Ausfüllen des Spielberichtes mit allen notwendigen Angaben. Danach ausdrucken und von beiden Mannschaften und falls erforderlich vom Schiedsrichter unterschreiben lassen.

Zum Verständnis welche Dinge im Hintergrund passieren.

Die Nutzung des Schalters „Upload zum TKV“ sichert:

- Erzeugung einer hochladbaren Datei (bei den meisten Spielberichten, die von Automaten erzeugt werden, zwingend erforderlich)
- vermindert die Größe der hochzuladenden Datei auf max. 150kb
- speichert diese Datei automatisch auf dem Computer, von dem hochgeladen wird, im Ordner c:\spielberichte
- vergibt den Dateinamen spielnummer_.xls
 - >das erleichtert dem Staffelleiter die Identifikation der Spiele
 - >das ermöglicht auf dem Server ein Ordnungssystem.
- speichert die Pfadangabe in der Zwischenablage
- ermöglicht damit die Auswahl der garantiert richtigen Datei zum hochladen

Einschränkungen/Voraussetzungen

- Excel ab Version 97-2003
- Adminrechte auf dem PC zum Hochladen (zum anlegen des Ordners Spielberichte auf Laufwerk c:)
- Betriebssystem Windows

Upload zum DKBC / Anmeldung

- 1 Bei einer bestehenden Internetverbindung den Schalter „Upload zum TKV“ anklicken

Achtung!

Sollte die Software der Kegelstellautomaten ein speichern fordern, dann dies mit „abbrechen“ bestätigen

- 2 • Es folgt ein Fenster mit Hinweisen. Bitte unbedingt lesen und verstehen. Dann Klick auf „ich habe verstanden“.

- 3 • Es öffnet sich der installierte Browser mit dem Anmeldefenster.
• Zur Anmeldung die vom Staffelleiter erhaltenen Angaben für Loginname und Passwort eingeben. Nach einem Klick auf „Login“ wird die Uploadseite aufgerufen.

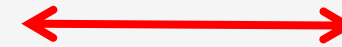

Upload zum TKV

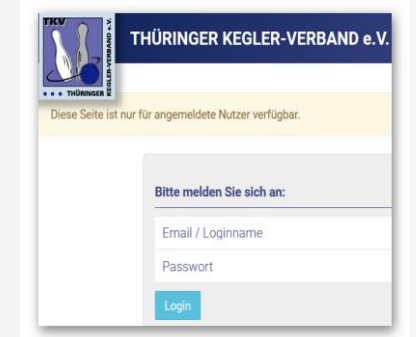
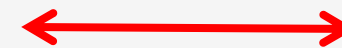
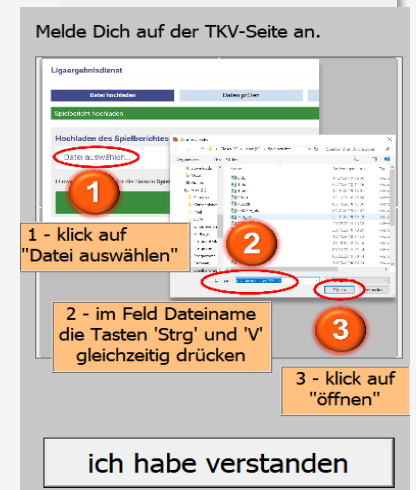

Spielbericht auswählen

- 1 • Klick auf „Datei auswählen“

Der wichtigste Teil ...

Nochmal zum Verständnis. Im Hintergrund wird ein neuer Spielbericht unter `c:/spielberichte/spielnummer_.xls` erstellt und nur dieser muss hochgeladen werden. Bitte unbedingt exakt das nachfolgende Bild und den zugehörigen Text lesen, verstehen, beachten und handeln.

- 2 • Klick ins Feld „Dateiname“ anschließend die Tasten **Strg + V** betätigen

Hinweis: statt Strg+v kann man den Spielbericht auch suchen unter - **`c:/spielberichte/spielnummer_.xls`**

- 3 • auf öffnen klicken

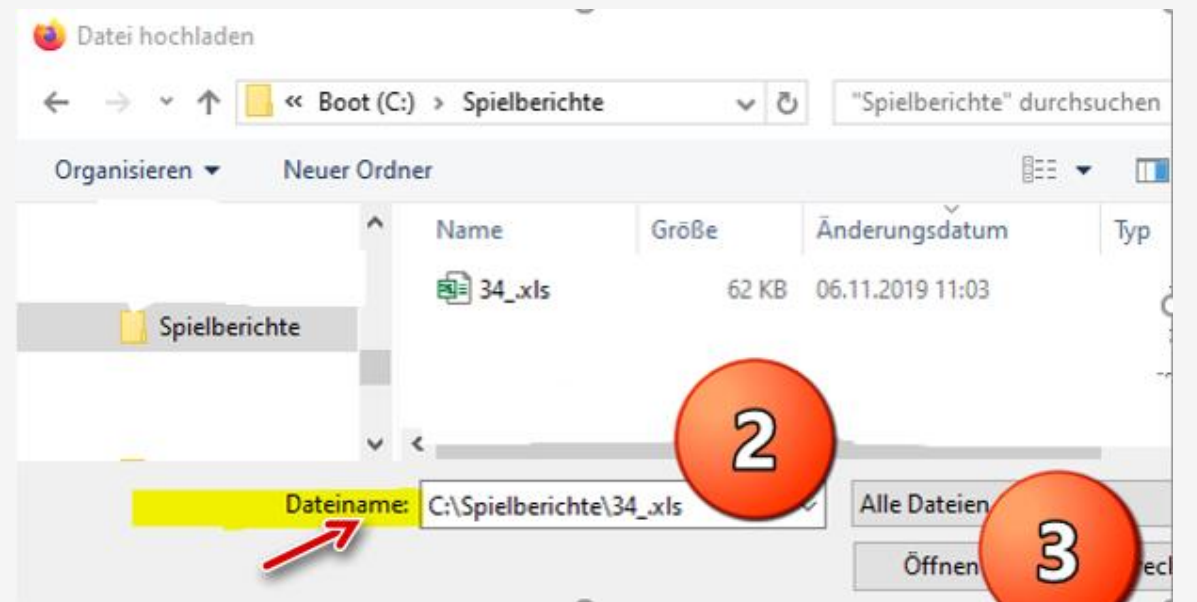

Spielbericht senden



1 Klick auf „Spielbericht senden“

2 Der Spielbericht befindet sich auf dem Server. Die Daten **müssen** jetzt geprüft und ausgelesen werden.

Klick auf „Jetzt die Daten prüfen“

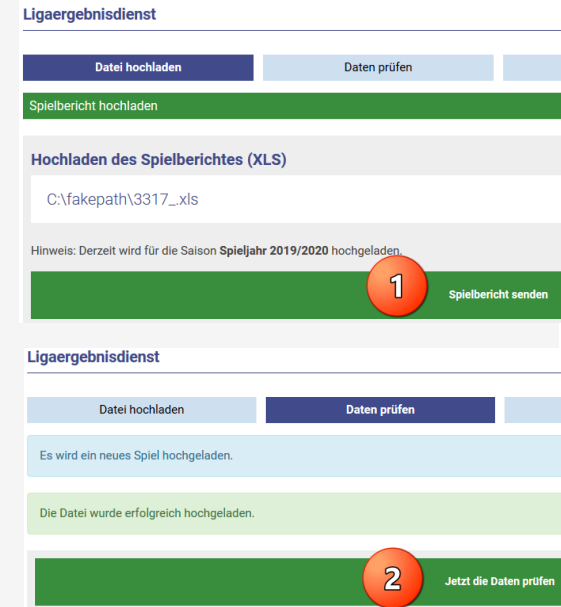

Mögliche Fehlermeldungen zum Punkt „Prüfen“

= fehlerhafte/nicht vorhandene Spielnummer

= Spielbericht entspricht nicht den zugelassenen Vorlagen

= Fehler bei der Auswahl des Spielberichtes (siehe vorhergehende Seite)

Die Spielklasse konnte nicht ermittelt werden.



Ungültige Datei!

Die bereitgestellte Datei ist nicht offiziell geeignet. Es ist kein Import von Einzelergebnissen möglich!

Spielbericht / Daten prüfen

1 Die Daten aus dem Spielberichtes werden angezeigt.

Bitte nochmal die Spielnummer prüfen. ↔

Sind alle Angaben mit OK und in grüner Farbe bezeichnet, dann Klick auf

2 „Jetzt die Daten speichern“ weiter auf Blatt 9

Abweichungen von dieser Anzeige auf den folgenden Blättern

- Unbekannte Passnummern
- Spielbericht bereits hochgeladen

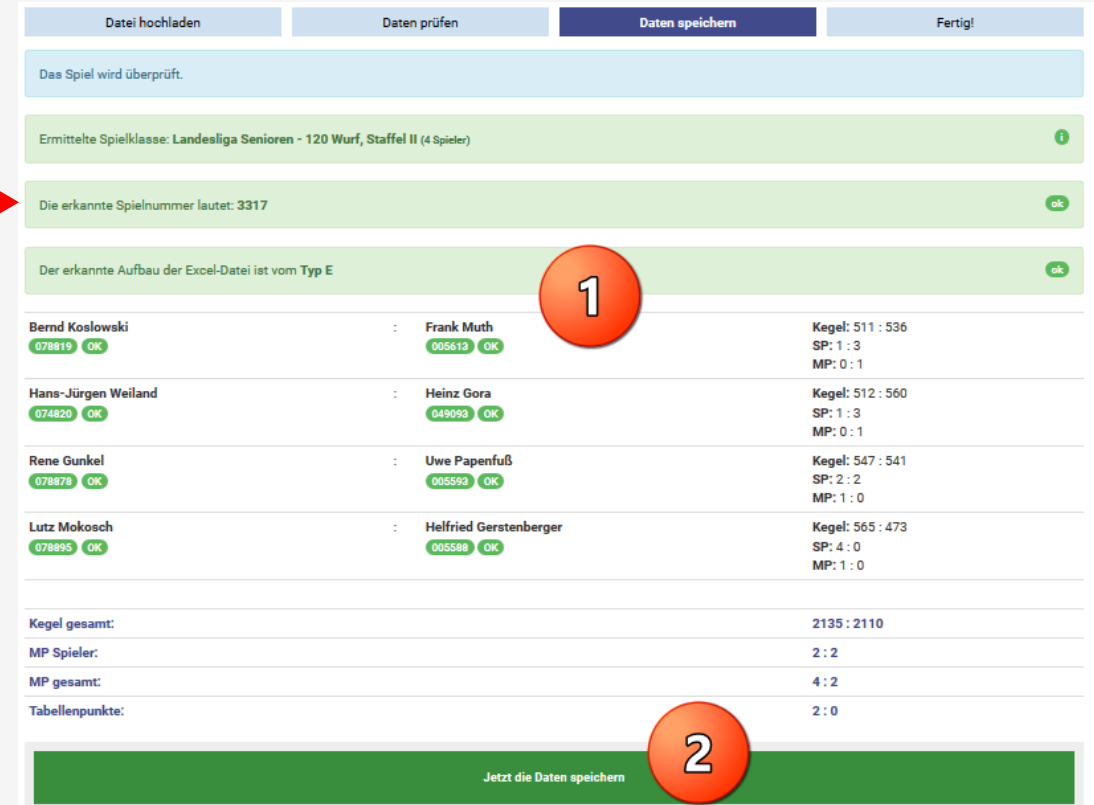

Das Spiel wird überprüft.

Ermittelte Spielklasse: Landesliga Senioren - 120 Wurf, Staffel II (4 Spieler)

Die erkannte Spielnummer lautet: 3317

Der erkannte Aufbau der Excel-Datei ist vom Typ E

Bernd Koslowski 078819 OK	Frank Muth 005613 OK	Kegel: 511 : 536 SP: 1 : 3 MP: 0 : 1
Hans-Jürgen Weiland 074820 OK	Heinz Gora 049093 OK	Kegel: 512 : 560 SP: 1 : 3 MP: 0 : 1
Rene Gunkel 078878 OK	Uwe Papenfuß 005593 OK	Kegel: 547 : 541 SP: 2 : 2 MP: 1 : 0
Lutz Mokosch 078895 OK	Helfried Gerstenberger 005588 OK	Kegel: 565 : 473 SP: 4 : 0 MP: 1 : 0

Kegel gesamt: 2135 : 2110

MP Spieler: 2 : 2

MP gesamt: 4 : 2

Tabellenpunkte: 2 : 0

Jetzt die Daten speichern

Spielbericht / Daten prüfen / unbekannte Passnummer

Besonderheit – Spielerdaten nicht in der Datenbank oder fehlerhaft

Spieler werden anhand der Passnummer identifiziert. Bei unbekanntem Passnummern (mit einem roten Ausrufezeichen markiert)

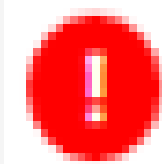

- 1 - liegt ein Fehler in der Passnummer vor oder
 - der Spieler/in ist noch nicht in der Datenbank hinterlegt.
 - Ist die Passnummer fehlerhaft ist diese im Spielbericht zu ändern und der Spielbericht nochmals hochzuladen.
- 2 ➤ Handelt es sich um einen neuen Spieler, z.B. einen Ersatzspieler, ist im Feld „Unbekannte Spielernummer neu eintragen“ ein Häkchen zu setzen.

Juliane Wietfeld 072966 OK	1	Dagmar Kirpschuß 077748 1	Kegel: 503 : 509 SP: 2 : 2 MP: 0 : 1
Claudia Weber 049049 OK	:	Nicole Bär 077734 OK	Kegel: 543 : 537 SP: 3 : 1 MP: 1 : 0
Jessica Thoß [Auswechslung] 074359 geb. 1	:	Christin Einsiedel 079023 OK	Kegel: 523 : 550 SP: 1 : 3 MP: 0 : 1
) Kegel gesamt:			3160 : 3147
MP Spieler:			3 : 3
MP gesamt:			5 : 3
Tabellenpunkte:			2 : 0
Es sind unbekannte Passnummern vorhanden! Bitte markieren Sie das Feld bei "Unbekannte Spielernummern neu eintragen" oder korrigieren Sie die Excel-Datei. Sind die rot markierten Passnummern wirklich richtig?			
<input type="checkbox"/> Unbekannte Spielernummern neu eintragen			2
Jetzt die Daten speichern			3

- 3 • Klick auf „Jetzt die Daten speichern“.

Spielbericht / Daten prüfen / mehrfaches hochladen

Besonderheit – mehrfaches hochladen des Spielberichtes

Diese Meldung erscheint, wenn für das hinterlegte Spiel schon einmal ein Spielbericht hochgeladen wurde.

Es erscheint eine Warnmeldung und Rückfrage zur Spielnummer.

- Abbruch, wenn versehentlich die falsche Spielnummer gewählt wurde
sonst

1

Klick auf „Speichern und alten Import löschen.“

Datei hochladen	Daten prüfen	Daten speichern	Fertig!
Das Spiel wird überprüft.			
Ermittelte Spielklasse: Landesliga Senioren - 120 Wurf, Staffel II (4 Spieler)			
Die erkannte Spielnummer lautet: 3317			
Der erkannte Aufbau der Excel-Datei ist vom Typ E			
Bernd Koslowski 078813 OK	Frank Muth 055613 OK	Kegel: 511 : 536 SP: 1 : 3 MP: 0 : 1	
Hans-Jürgen Weiland 078829 OK	Heinz Gora 049993 OK	Kegel: 512 : 560 SP: 1 : 3 MP: 0 : 1	
Rene Gunkel 078879 OK	Uwe Papenfuß 055593 OK	Kegel: 547 : 541 SP: 2 : 2 MP: 1 : 0	
Lutz Mokosch 078895 OK	Helfried Gerstenberger 055588 OK	Kegel: 565 : 473 SP: 4 : 0 MP: 1 : 0	
Kegel gesamt:		2135 : 2110	
MP Spieler:		2 : 2	
MP gesamt:		4 : 2	
Tabellenpunkte:		2 : 0	
Achtung: Es gibt bereits einen erfolgreichen Import! Ist die Spielnummer 3317 wirklich richtig?			
Speichern und alten Import löschen 1			

Spielbericht ist hochgeladen

- **Erfolgsmeldung**

- Das erfolgreiche hochladen wird mit

- 1 „Fertig“ und
- 2 „Das Spiel wurde gespeichert“ bestätigt.
- 3 Mit Klick auf „Detailanzeige dieses Spiels“ sollte man die Eingaben nochmals überprüfen.

Ligaergebnisdienst

[Datei hochladen](#)
[Daten prüfen](#)
[Daten speichern](#)
1
[Fertig!](#)

Das Spiel wird überprüft.

Ermittelte Spielklasse: Landesliga Senioren - 120 Wurf, Staffel II (4 Spieler) i

Die erkannte Spielnummer lautet: 3317 ok

Der erkannte Aufbau der Excel-Datei ist vom Typ E ok

Bernd Koslowski 078819 OK	: Frank Muth 005613 OK	Kegel: 511 : 536 SP: 1 : 3 MP: 0 : 1
Hans-Jürgen Weiland 074820 OK	: Heinz Gora 049093 OK	Kegel: 512 : 560 SP: 1 : 3 MP: 0 : 1
Rene Gunkel 078878 OK	: Uwe Papenfuß 005593 OK	Kegel: 547 : 541 SP: 2 : 2 MP: 1 : 0
Lutz Mokosch 078895 OK	: Helfried Gerstenberger 005588 OK	Kegel: 565 : 473 SP: 4 : 0 MP: 1 : 0

Kegel gesamt: 2135 : 2110
MP Spieler: 2 : 2
MP gesamt: 4 : 2
Tabellenpunkte: 2 : 0

Das Spiel wurde gespeichert. 2

[Zurück zum Upload-Formular](#)
3
[Detailanzeige dieses Spiels](#)

Ergebnisliste 2019/2020 Landesliga Senioren Staffel II

[Spielplan](#)
[Tabellenstand](#)
Abchlussabelle
[Mitteilung des Staffelleiters](#)
[Kontaktdaten](#)
[PDF](#)

Details zum Spiel
Landesliga Senioren - 120 Wurf, Staffel II, Spieljahr 2019/2020

SpNr	Datum	Uhrzeit	Heim	-	Gast	Ergebnis	MP	TP
003317	03.11.2019	12:30 Uhr	SpVgg Rudolstadt II	-	KSC 08 Ilmenau	2135 : 2110	4 : 2	2 : 0

SpVgg Rudolstadt II	Kegel	MP	SaP	SaP	MP	Kegel	KSC 08 Ilmenau
Koslowski, Bernd	511	0	1	- 3	1	536	Muth, Frank
Weiland, Jürgen	512	0	1	- 3	1	560	Gora, Heinz
Gunkel, Rene	547	1	2	- 2	0	541	Papenfuß, Uwe
Mokosch, Lutz	565	1	4	- 0	0	473	Gerstenberger, Helfried



- **Sollte etwas nicht funktionieren**

- ... helfen die zuständigen Staffelleiter

- Fragen zum Standardspielbericht (manuell auszufüllender Spielbericht) beantwortet:

- Jens Baumann – 0175 840 69 08 – jb@tkv-kegeln.de

- Fragen zur Software von Technikum Kamenz beantwortet:

- Jens Baumann – 0175 840 69 08 – jb@tkv-kegeln.de

- Fragen zu Software andere Hersteller beantwortet:

- Siegfried Zipprodt – 0177 840 38 78 – sz@tkv-kegeln.de